

SHARP

システムレジスタ

UP-600S/UP-700S

希望小売価格525,000円(税抜価格500,000円)

ひめじや^リネット通販
0120-98-7766

「有能なマネージャーがもうひとり欲しい・・・。」
そんな思いにシステムレジスタがお応えします。



本パンフレット掲載商品の価格には、配送・設置・付帯工事、使用済みの商品の引き取りなどの費用は含まれておりません。

UP-600S

希望小売価格 **525,000円**
(税抜価格 500,000円)
プログラム料金 57,750円 (税抜価格 55,000円) ~*

ブロック別キー配列
SHARP



*表記のプログラム料金は、部門10件、PLU50件までの本体登録作業費用の目安です。別途作業出張費用等を承ります。

UP-600S::キーレイアウト

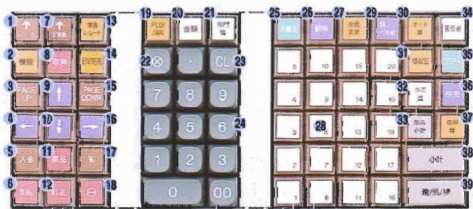

- ①: レシート紙送り
- ②: 機能
- ③: ページアップ
- ④: ← (カーソル左)
- ⑤: 入金
- ⑥: 支払
- ⑦: 記録紙送り
- ⑧: 取消
- ⑨: ↑ (カーソル上)
- ⑩: ↓ (カーソル下)
- ⑪: 戻品 (返品)
- ⑫: 訂正
- ⑬: 後レシート発行
- ⑭: ENTER (入力)
- ⑮: ページダウン
- ⑯: → (カーソル右)
- ⑰: %
- ⑱: 値引
- ⑲: PLU/JAN
- ⑳: 金額
- ㉑: 部門番号入力
- ㉒: 集算
- ㉓: クリア
- ㉔: 置数
- ㉕: 非課税
- ㉖: 顧客
- ㉗: 買値変更
- ㉘: 部門
- ㉙: 不加算登録/時刻表示
- ㉚: オート
- ㉛: 領収証
- ㉜: 券売メニュー
- ㉝: 商品小計
- ㉞: 責任者
- ㉟: 万円
- ㊱: 掛売
- ㊲: 信用売りメニュー
- ㊳: 小計
- ㊴: 現金売り/預引両替

スムーズなレジワークは、顧客サービスの締めくくり。 **基本性能**

New

書籍バーコード対応

書籍バーコードに対応しています。2段コード(書籍コード)を始め、共通雑誌コードや新共通雑誌コード(2004年実施開始予定)にも対応しています。

スピーディで正確簡単スキャン登録* しかも自動学習機能で効率化

商品のバーコードに触れるだけで売上処理ができるスキャンレジスタで、登録ミスも低減できます。処理と同時に商品登録ができる「自動学習機能」で、効率の良い設定が可能です。



*オプションのハンドスキャナ (UP-H60SC) が必要です。

New

お客さま層別メッセージ印字

お客さまの層に応じて、10客層(9客層+その他)別に、メッセージ印字することができます。

鮮明な文字を高速印字 58mm2シートサーマルプリンタ搭載

販売商品名や責任者等を記したレシートを静かにプリントする、2シートサーマルプリンタ。58mm幅に毎秒17行の高速印字、スピーディなレジワークが可能になりました。漢字対応でオートカッター採用、しかもお店のオリジナルロゴマークを印字できるグラフィックエリア*も装備しています。

*オリジナルロゴマークについては、お買い上げ販売店、もしくは弊社営業担当にお問い合わせください。

レシート:原寸大見本

チルト機構付で見やすい20桁8行の 液晶マルチラインディスプレイ

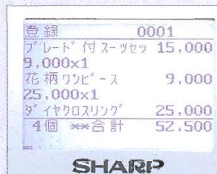

操作しやすいチルト機構を採用した8行表示の大型液晶マルチディスプレイで、商品名・価格を見やすく表示します。
表示例はUP-600Sを使用

New

ポイントカード端末接続

リピーターの獲得に、大人気のポイントカード端末を、接続して使用することが可能です。



*対応機種:CD-208/CD-208C
販売元:(株)サトー

顧客管理機能

お客様に関する情報は、店舗の大切な財産です。

顧客データもバーコード管理 (オプション機能です。)

JANコード付会員カード*(あらかじめお店でご用意ください)の発行により、レジスタ単体で顧客管理ができます。

*JANコードラベル作成には市販のバーコードラベラーなどをご使用ください。

サービス券発行機能搭載 (オプション機能です。)

あらかじめ設定したポイントに達すると、バーコード付サービス券を自動発行できます。次回来店時に、バーコードスキャンするだけで値引きができます。固定客の確保にご活用いただけます。



このサービス券見本は、任意に縮小しております。▲



またの御来店を
お待ちしております
ありがとうございました

58mm

2004年04月01日(木) 13:00
000001#0002 加藤友紀 0001

木曜日のランチ	内¥1,050
グリーンアップのパス	内¥800
蟹&セリのパス	内¥900
	400x 2
アイスレソ	内¥800
ミトティー	内¥450
チョコ	¥280
**小計	¥4,280
内税小計	¥4,000
(内税)	¥190
総客数 3	
**合計	¥4,280
現金	¥10,000
釣	¥5,720

#080111222202
山本裕司 様
千葉県美浜区中瀬1-9-2

今回ポイント	40点	
(対象金額)		¥4,000
(対象外金額)		¥280
累計ポイント	40点	
(対象金額)		¥4,000

わせてシステムアップ。
らここまでできる。

店舗やビジネスの状況に合わせてシステムアップ。 **拡張性**

拡張機能

2つのRS-232ポートを標準装備

- バーコードの読取はハンドスキャナ(オプション)で簡単・スムーズ。
- パソコンとの接続も可能です。(PCとの接続には別途ソフトが必要です。)
- カード決済端末機*でクレジットカードの決済が可能です。対応機種:ZEC-11シリーズ 製造元:松下電器産業(株)
- ポイントカード端末機*が接続できます。対応機種:CD-208/CD-208C 販売元:(株)サトー
- スリッププリンタ*を接続すれば、明細書印字が可能です。対応機種:TM-U590 製造元:セイコーエプソン(株)
- ワイドプリンタ*が接続できます。対応機種:VP-700 製造元:セイコーエプソン(株)
- 硬貨釣銭機*を接続すれば、釣銭ミスを防ぎ、確実にスピーディなレジ操作ができます。対応機種:RT-10 製造元:グローリー工業(株)
- 磁気カードリーダー[MCR](オプション)で、顧客カードの読取ができます。

*使用適合機種に関しては弊社営業担当にお問い合わせください。

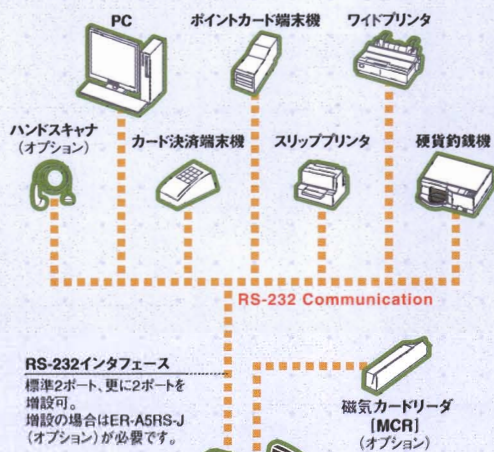

ネットワーク機能

親機・子機インラインシステムの構築が可能 (オプション機能です。)

イーサネットボード(オプション)装着により、親機を中心に最大63台(パッチ処理時)までの子機との間で、インラインネットワークを構築することができます。

*リアルタイム処理時は最大15台まで

高速データ転送でシステム全体の売上集計や、売価変更などのメンテナンスデータのやり取りを、親機で一元管理できます。

*PCとの接続には別途ソフトが必要です。

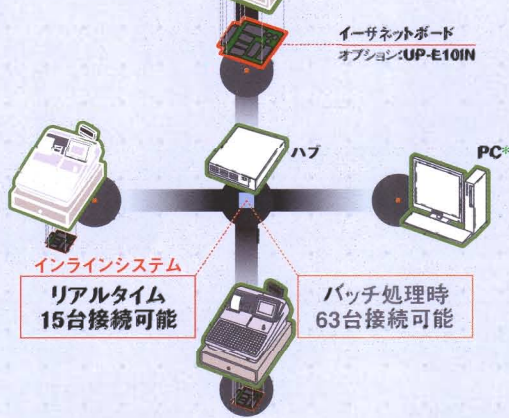

多機能 業績アップへ、さらに質の高い接客が可能です。

飲食店に最適、テーブル別売上管理機能 (GLU) 搭載*1

飲食店において、テーブルごとのオーダー登録や追加登録、仮締め(仮会計)が可能です。同一テーブルでの別々の会計*2にも対応しております。*1UP-600Sではオプション機能です。 *2オプション機能です。

フリーレイアウト&フラットキーボード採用 (フラットキーはUP-700S)

貴店の業態や用途に応じて、自由にキー配列をカスタマイズすることができます。(オプション機能です。)

単価シフト機能搭載 (オプション機能です。)

それぞれのPLU及び、JANに3種類の単価を設定でき、選択して使用できます。

UP-700S

希望小売価格 **525,000円**
(税抜価格500,000円)

プログラム料金 57,750円(税抜価格55,000円)~*

フラットキー配列



*表記のプログラム料金は、部門10件、PLU50件までの本体登録作業費用の目安です。別途作業出張費用等を承ります。

UP-700S: キーレイアウト



- 1: レシート紙送り
- 2: 機能
- 3: ページアップ
- 4: (カーソル左)
- 5: 単価シフト
- 6: 値引
- 7: %1
- 8: 入金
- 9: 支払
- 10: 記録紙送り
- 11: 取消
- 12: ↑(カーソル上)
- 13: ↓(カーソル下)
- 14: レベルシフト
- 15: 非課税
- 16: %2
- 17: 戻品(返品)
- 18: 訂正
- 19: 後レシート発行
- 20: ENTER(入力)
- 21: ページダウン
- 22: →(カーソル右)
- 23: 乗算
- 24: オート1
- 25: 不加算登録/時刻表示
- 26: PLU/JAN
- 27: GLU
- 28: 監数
- 29: オート2
- 30: 領収証
- 31: 仮締め
- 32: クリア
- 33: 責任者
- 34: 割戻
- 35: 掛売
- 36: 信用売りメニュー
- 37: 券売メニュー
- 38: 万円
- 39: 商品小計
- 40: 小計
- 41: 現金売り/預り/両替
- 42: ワンタッチ
- 43: PLUメニュー

ワンタッチPLUの切り替え(レベルシフト)が10面行えます。時間帯別メニューなどの変更にも簡単に対応できます。*写真のキーシートは揚形です。実際はキー名は記入されていません。

豊富な売上管理機能

管理項目	UP-600S		UP-700S	
	標準	最大	標準	最大
部門	20	99	0	99
部門グループ	20	20	20	20
PLU/JAN	30,000	30,000	30,000	30,000
PLUグループ	99	99	99	99
顧客	50	8,000	0	8,000
責任者	20	20	20	20

▲標準数以上は、オプション機能です。顧客数最大8000は、売上合計金額のみの管理の場合です。(尚、各項目の最大値は本体メモリの使用量によって確保できない場合があります。詳しくはお買い上げ販売店もしくは、弊社営業担当にお問い合わせください。)

オプション品

- ▲EthernetインタフェースUP-E10IN:希望小売価格52,500円(税抜価格50,000円)
- ▲RS-232インタフェースER-A5RS-J:希望小売価格73,500円(税抜価格70,000円)
- ▲磁気カードリーダーUP-J12M22:希望小売価格52,500円(税抜価格50,000円)
- ▲ハンドスキャナUP-H605C:希望小売価格37,275円(税抜価格35,500円)

オプション機能については、お買い上げ販売店もしくは、弊社営業担当にお問い合わせください。

日計・点検レポート

Ichigaya Tokyo Ebisu Osaka Japan
RESTAURANT 月光 Moon Light
Tel 03 SSSS ZZZZ Fax 03 HHHH ZZZZ

またの御来店を
お待ちしております
ありがとうございました

2004年04月01日(木) 21:01
000001#0058 加藤友紀 0001

* 点検1 *

部01	74数	¥77,595
部02	17数	¥14,260
部03	153数	¥62,000
部04	27数	¥14,850
部05	169数	¥41,850
部06	440数	¥210,555
部08	11数	¥3,080
部10	35数	¥87,500
部11	46数	¥90,580
*部門計	486数	¥301,135

* 取引 *

(-)1	1数	-800
セト値引	1数	-30,800
サービス値引	2数	-3,800
※1	2数	-485
時間割り	1数	¥200
*売上計		¥265,340
現金		¥8,750
内税小計		¥262,260
内税		¥12,489
消費税		¥12,489
非課税計		¥3,080
*総計		¥252,851

売上点数	353数	総売上点数	
**総合計	¥274,090	総売上合計	
平均単価	¥776	平均売上単価	
(-)2	2数	-150	個々の商品に対する値引の回数・金額
※2	2数	-195	個々の商品に対する割引の回数・金額
まとめ値引	16数	-4,800	まとめ値引の回数・金額
返品	1数	¥800	返品の商品の回数・金額
訂正	4数	¥25,235	訂正の商品の回数・金額
訂正戻	1数	¥1,550	訂正後の回数・金額
取消	4数	¥4,700	一括取消の回数・金額
**注文合計	¥274,090	注文合計	
**支払合計	¥274,090	支払合計	
入金1	1数	¥20,000	入金の回数・金額
支払1	1数	¥1,500	支払の回数・金額
前受金	1数	¥10,000	前受金の回数・金額
前受戻	1数	-6,700	前受金の戻りの回数・金額
現金	25数	¥205,460	現金・金券・信用・掛売の回数・金額
券1	2数	¥5,000	
券売合計	2数	¥5,000	
便用1	2数	¥5,530	
便用売合計	2数	¥5,530	
掛1	1数	¥43,200	
外債1売上	1数	¥110.00	外債による売上の回数・金額
外債1円相当		¥12,100	外債売上の円換算相当金額
領収証	3数	¥91,855	領収証の発行回数と合計金額
印刷領収	1数	¥84,250	印刷領収証の発行回数・金額
両替	4数		両替回数
万券	11数		1万円札の枚数
総客数		169名	総客数
取引	31数		取引件数
客層1	6数	¥45,515	客層(メッセージ)ごとの取引件数・金額
客層2	9数	¥31,475	
客層3	3数	¥90,930	
その他客層	13数	¥156,170	
現金在庫		¥226,760	現金在庫
券在庫		¥5,000	券在庫
債/掛 在庫		¥48,730	信用・掛・債在庫
債/掛 予約		¥400	信用・券予約額
外債1在庫		¥110.00	外債在庫

レポート一覧

レポート名称	日計	期間計1	期間計2
点検			
精算			
点検			
精算			
点検			
精算			
全項目			
部門			
グループ指定			
全グループ合計			
売上			
粗利			
PLU/MAN			
部門指定			
グループ指定			
全グループ合計			
売上			
粗利			
在庫			
部門別在庫			
ミニマム在庫			
単価範囲指定			
未稼働			
取引別			
現在高			
客別			
全責任者			
責任者別			
時間別(全)			
時間別(範囲)			
日計別			
曜日別			
GLU			
GLU(責任者別)			
バラン			
顧客			
売上額			
取引金額範囲指定			
顧客未入金			
顧客売掛金			

Ichigaya Tokyo Ebisu Osaka Japan
RESTAURANT 月光 Moon Light
Tel 03 SSSS ZZZZ Fax 03 HHHH ZZZZ

またの御来店を
お待ちしております
ありがとうございました

2004年04月01日(木) 13:03
000001#0004 加藤友紀 0001

領収証控

No. 0002

様

¥43,500

(税抜金額 ¥41,429)
(消費税等 ¥2,071)

但し

領収証 原寸大見本

領収証 No. 0002
2004年04月01日

お客さま名記入欄

様

金43,500円

但し 但し書き記入欄

*このレポート見本は任意に縮小しております。また、一部オプション機能にて設定を要する項目も表示されております

*一部オプション機能にて設定を要するものもあります。

仕様: 外形寸法図

形名	UP-600S/UP-700S
最大登録桁数	7桁
外形寸法:mm	420(幅)×448(奥行)×306(高さ)
ドリア寸法:mm	420(幅)×427(奥行)×112(高さ)
質量	15.0kg(ドリア含む)
電源	AC100V ±10% 50/60Hz
消費電力	待機時15W 最大21.7W(積算)
使用温度範囲	0~40C
表示部	お客様側 LCD(バックライト付)20桁8行 カスターマー側 LED7桁
プリンタ部	印字方式サーマル、印字速度約17行/秒、 レシートオートカット方式、印字桁数30桁/行
ドリア	10金種(紙幣用4、硬貨用6)



消耗品

- 感熱ロール紙:RL140T/RL141T(紙幅57.5±0.5mm、外径70mm)
RL130T/RL131T(紙幅57.5±0.5mm、外径80mm)

商品ご理解のために

●商品ご使用について ●当製品は日本国内においてのみ使用可能です。

●パンフレットについてのご注意 ●当パンフレットに掲載された製品の中で、品切れになるものもありますので、販売店におたしかめのうえ、お選びください。●製品改良のため、仕様及び外観の一部を予告なく変更することがあります。また、商品の色調は印刷のため実物とは異なる場合もありますのであらかじめご了承ください。●本パンフレットの画面はすべてハモコミ合成です。●その他記載されている会社名、製品名等の固有名称は各社の商標または登録商標です。

安全にお使いいただくために ●ご使用の前に取扱説明書をよくお読みの上、正しくお使いください。表示された正しい電源・電圧でお使いください。

「オープン価格」の商品は標準価格を定めておりません。価格についてはセールスマンもしくは販売店にお問い合わせください。

このパンフレットについてのお問い合わせは、お近くの販売店にご相談ください。もし、販売店でおさがりにならないときは、下記におたずねください

- ご相談窓口・・・ 西日本相談室 〒581-8585 八尾市北亀井町3丁目1番72号 電話(06)6794-8021
お客様相談センター 東日本相談室 〒261-8520 千葉市美浜区中瀬1丁目1番2号 電話(043)299-8021
- ご購入の際は、購入年月日・販売店名など所定の事項を記入した保証書を必ずお受けとりください。

- 保守サービス・サプライ用品は・・・シャープドキュメントシステム株式会社
- 札幌(011)641-0751 宇都宮(028)634-0256 名古屋(052)332-2758 大阪(06)6796-5488 高松(087)823-4980
- 仙台(022)288-9161 東京(03)5711-8100 金沢(076)249-9033 広島(082)874-6100 福岡(092)572-2617

SHARP

●リースクレジットのご利用・お問い合わせはシャープファイナンスへ

シャープ株式会社
本社 〒545-8522 大阪市阿倍野区長池町22番22号

●お求めは信用技術を誇る当店で ●アフターサービスのお申し込みはお買い上げの店へ

ひめじや☆ネット通販

0120-98-7766

このパンフレットの内容は2004年4月現在のものです。

ER700S2